

Estudio de perspectiva del sector de carpintería de madera y mueble en Galicia por parte del estudiantado de secundaria



RESUMEN

En este proyecto se realizó un estudio mediante el empleo de encuesta corta donde se valoró la opinión de estudiantes de cuarto de ESO y segundo de bachillerato sobre los estudios de la madera y el mueble. Se evaluó porqué unos estudios de índice de inserción laboral muy alto disponen de muy poca demanda en los estudios superiores.

METODOLOGÍA

- FASE CONCEPTUAL**
Elegir área, tema, idea
Busqueda de bibliografía
- FASE DE PLANEACIÓN Y DISEÑO**
Seleccionar de método de investigación
Identificar población de estudio
- FASE EMPÍRICA**
Recogida de datos.
Analizar datos en busca de errores
- FASE ANALÍTICA**
Interpretar resultados
Extraer conclusiones
Discutir resultados
- FASE DE DIFUSIÓN**
Elaboración informe final
Publicación en revistas o similar

GRÁFICOS

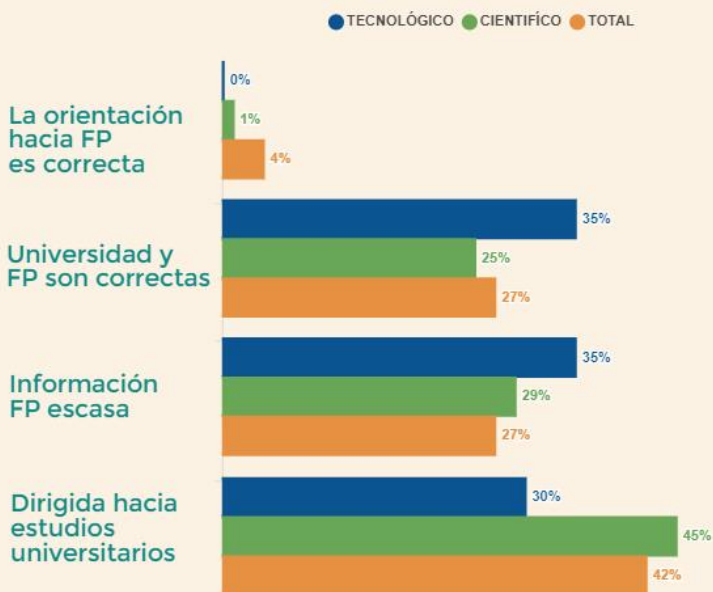

GRÁFICOS



CONCLUSIONES

EN LINEAS GENERALES EXISTE UNA GRAN DESINFORMACIÓN SOBRE ESTUDIOS DE FP

POCA ORIENTACIÓN EN LOS CENTROS EDUCATIVOS SOBRE LAS DISTINTAS ALTERNATIVAS FORMATIVAS

DESINFORMACIÓN SOBRE LA PROFESIÓN Y LA INDUSTRIA DE LA MADERA Y EL MUEBLE

Universidade de Vigo

ALUMNA: NURIA GARCÍA COBAS
TUTOR: OSCAR GONZALEZ-PIETO
COTUTOR: XOSÉ MAGARIÑOS MACEIRAS
CURSO 2019/20