



## PLAN DE NEGOCIO DE UNA EMPRESA DE TRANSPORTE FORESTAL EN GALICIA

VÍCTOR BRAIS GONZALEZ ABELLA  
ENRIQUE VALERO GUTIÉRREZ DEL OLMO  
CURSO 2019/20

En este trabajo se tratará de plantear un proyecto de una empresa logística desde cero, tratando de conformar una flota lo más eficiente posible para el ámbito forestal gallego. Así mismo, se realizarán simulaciones con herramientas de análisis de datos las localizaciones clave y las distancias a los principales destinos

La logística forestal tiene un peso muy importante en el coste de aprovechamiento forestal.

Dentro de los costes logísticos, el gasto en combustible puede suponer un tercio del total. Se analizará el uso de combustibles alternativos al diésel, como puede ser el gas natural, con menores costes kilométricos.

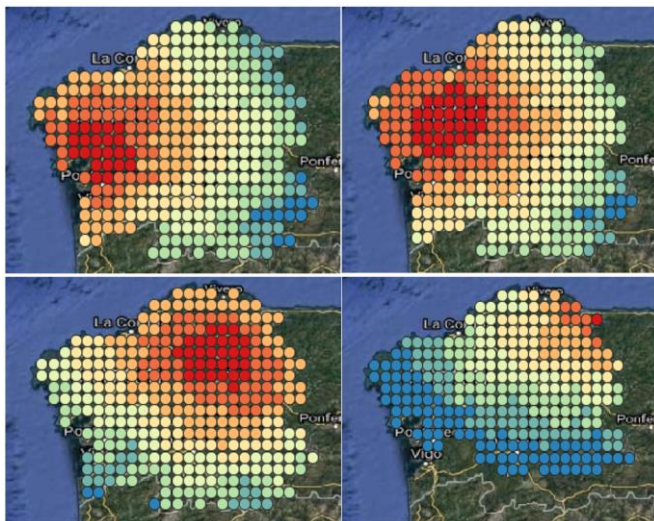

Tras confeccionar una flota adecuada, también se utilizará tecnologías de la información para analizar las rutas y destinos claves.

Con todo esto se buscará maximizar el beneficio de la empresa.